

ES IST **EuroTier** ZEIT.

# RABATTAKTION|2020

NOVEMBER



## 10+4 | KONVENTIONELLES SPERMA

BEI BESTELLUNG VON 10 PORTIONEN EINES BULLEN, ERHALTEN SIE 4 PORTIONEN GRATIS DAZU

Name	HB-Nr.	A2A2	BB	Befr.	Vater	MV	RZG	RZ€uro	Tö./Herd.	RZM	RZE	RZS	RZN	RZR	Geb	RZD	RZGes	aAa	Extras
<b>Appleboy-Red</b>	298329			•	Brekem	Epic	129	+1144	944/458	127	107	97	109	117	111	106	106	435	
<b>Avicii</b>	572927	•	•		Araxis	Montross	138	+1754	genom.	123	116	99	128	125	115	110	112	435	
<b>Bugatti</b>	499139			•	Benz	Kerrigan	144	+1724	genom.	133	123	116	114	112	106	94	113	234	
♦ <b>Cambridge</b>	509775			•	Commander	Maxim	143	-	403/141	134	136	107	114	101	94	112	-	342	
<b>Elipse</b>	508230			•	Kingboy	Supersire	135	+1405	156/46	120	123	117	124	108	106	97	113	342	
<b>Erotic-Red</b>	298495			•	Argo	Jedi	154	+2194	genom.	141	125	119	123	115	101	102	111	234	20+10 Rabatt
<b>Joplin</b>	508260			•	Missouri	McCutchen	135	+1343	100/41	116	124	122	125	104	106	98	112	324	20+10 Rabatt
♦ <b>Madsen-PP</b>	499143				Hotspot-P	Xaco-P	147	+1928	genom.	138	121	110	116	111	108	103	111	n.v.	20+10 Rabatt
<b>Peter</b>	508938			•	Charley	Silver	153	+2206	genom.	144	127	114	116	113	106	108	114	234	
♦ <b>Pikachu</b>	509681			•	Charl	Gymnast	161	+2645	genom.	159	121	106	117	110	110	108	110	n.v.	
♦ <b>Seabiscuit</b>	509752			•	Outback	Superstar	157	+2483	genom.	138	119	123	130	113	116	105	120	n.v.	
<b>Skyline</b>	499200	•	•	•	Semino	Battlecry	153	+2300	genom.	133	123	129	131	111	104	105	123	324	
♦ <b>Spirit-P-RF</b>	499147				Spark	Araxis	147	+1940	genom.	137	131	106	117	104	114	107	111	n.v.	
<b>Swift</b>	508766	•	•	•	Superhero	Tuffenuff	150	+1977	genom.	141	127	106	121	105	86	107	109	324	

Name	HB-Nr.	A2A2	BB	Befr.	Vater	MV	TPI	NMS	Tö./Herd.	CMS	PTAT	SCS	PL	DPR	Geb	Mbk	Health	aAa	Extras
<b>Arrow</b>	509363				King Doc	Monterey	2695	+450	g USA	467	+2,91	2,93	+2,8	-0,3	2,4	102	+3,3	243	
<b>Crushtime</b>	508858			•	Crush	Mogul	2005	-157	g USA	-144	+2,98	2,94	-1,7	-2,6	2,0	101	-3,1	243	
<b>Hemi-PP</b>	508930				Answer	Powerball	2424	+359	g USA	352	+1,04	3,10	+0,6	-1,2	2,2	101	-1,9	243	20+10 Rabatt
<b>Mitchell</b>	508872				Mitchell	Bombero	2800	+585	g USA	610	+2,30	2,70	+3,5	+0,9	1,9	101	+3,4	432	
♦ <b>Pikachu</b>	509681			•	Charl	Gymnast	2811	+694	g USA	715	+0,57	2,80	+4,6	-0,2	1,8	103	+4,3	n.v.	

### JERSEY

Name	HB-Nr.	A2A2	BB	Befr.	Vater	MV	NTM	Y	Töchter	Körper	Fund.	Euter	Zellzahl	PL	DPR	Mbk	Health	aAa	Extras
<b>VJ Violent-P</b>	409925	•	•	•	VJ Quintana	Nikon P	+0	108	genom.	118	87	96	91	103	96	95	106	423	

## 10+3 | KONVENTIONELLES SPERMA

Name	HB-Nr.	A2A2	BB	Befr.	Vater	MV	RZG	RZ€uro	Tö./Herd.	RZM	RZE	RZS	RZN	RZR	Geb	RZD	RZGes	aAa	Extras
♦ <b>Brook</b>	509339	•	•		Balisto	Denim	156	-	1885/1102	145	116	125	125	109	114	92	-	234	
<b>Crown</b>	509171	•	•		Charley	Silver	162	+2672	genom.	149	124	124	127	110	112	108	112	423	
<b>Merryguy</b>	509061			•	Charley	Montross	155	+2506	genom.	154	113	108	116	110	108	100	110	534	
<b>Neal</b>	509196				Charley	Mardi Gras	155	+2263	genom.	137	120	124	127	125	114	102	112	423	
<b>Sargeant</b>	507073	•	•		Freddie	Planet	137	+1232	3730/1217	135	110	104	115	101	108	104	106	534	
♦ <b>Spot-On-PP</b>	499144			•	Hotspot-P	Board	148	+1956	genom.	133	128	108	124	111	112	109	113	n.v.	
<b>Rave</b>	509563				Rio	Finder	163	+2748	genom.	144	118	134	133	115	119	89	124	426	

Name	HB-Nr.	A2A2	BB	Befr.	Vater	MV	TPI	NMS	Tö./Herd.	CMS	PTAT	SCS	PL	DPR	Geb	Mbk	Health	aAa	Extras
<b>Dawson</b>	509096	•			Duke	Draco	2787	+622	g USA	614	+1,71	2,94	+3,1	-2,4	2,3	96	+2,4	234	
<b>Kitami-PP-RF</b>	509587				Hotspot-P	Salvatore	2614	+501	g USA	529	+1,26	2,91	+3,7	-0,5	1,6	103	+3,4	153	
<b>Lotto-Red CV</b>	298526				Avalanche	Doorman	2186	+44	g USA	52	+2,77	2,81	+0,3	-1,4	2,5	94	+1,9	234	
<b>Niche</b>	509097				Rubicon	Montross	2701	+597	g USA	615	+1,36	2,84	+5,4	-0,1	2,6	102	+3,8	243	
<b>Taz</b>	508514			•	Rubicon	AltaOak	2658	+597	138/16	608	+0,58	2,94	+4,1	-0,4	1,8	103	+2,7	246	

### JERSEY

Name	HB-Nr.	A2A2	BB	Befr.	Vater	MV	NTM	Y	Töchter	Körper	Fund.	Euter	Zellzahl	PL	DPR	Mbk	Health	aAa	Extras
<b>VJ Gislev</b>	409877	•	•		VJ Hihl	VJ Lure	+21	121	1082	109	99	105	111	108	97	106	103	342	
<b>VJ Kantona</b>	409994	•	•	•	VJ Klov	VJ Hilario	+23	112	genom.	118	114	121	114	108	106	88	105	561	

### WAGYU

Name	HB-Nr.	Abstammung	Linie	Stärken
<b>Lord of the Rings</b>	202903	Shigefuku J1822 FB6538 x Mazda FB103 x Kitaguni JR	75% KED, 12 TAJ, 8% SHI	Rotationsgruppe A, perfekte Anpaarung auf alle Tajima-Linien

## 25+6 | GESEXT MÄNNLICHES SPERMA - BEEF BULLEN

SexedULTRA4M<sup>®</sup>

Name	HB-Nr.	Vater	MV	CBI	EMI	Trächtigkeitsdauer	Kalbverlauf	Farbe	Rasse
<b>Kingpin</b>	202925	Auchenlay Echo	Bringlee Talbot	70,03	52,86	280 Tage	97,7 % leicht	Dunkelblauer Schimmer	WBB
<b>Lala</b>	202974	Winston van Perenhof	Felicien de Courriault	68,23	68,23	278 Tage	97,5 % leicht	Hellblauer Schimmer	WBB
<b>Paddy</b>	202996	Nightingale Ploughman G376	Nightingale Proud Jake G405	74,49	57,85	280 Tage	97,5 % leicht	-	Angus

♦ = Neue Bullen | BB = reinerbig BB für Kappa-Kasein | A2A2 = reinerbig A2A2 für Beta-Kasein | Befr. = Fruchtbarkeit = Bullen mit der besten Non-Return Rate | PP = reinerbig hornlos | P = Polled / genet. hornlos |

TPI = Gesamtzuchtwert Holstein USA | PL = Nutzungsdauer | DPR = Töchterfruchtbarkeit | Health = Gesundheitsindex | Klauen = Klauengesundheitsindex | NMS = Wirtschaftlicher Gesamtzuchtwert USA |

SCS = Zellzahl | Fertility = Tö.-Fruchtbarkeitsindex | Livability = Überlebensfähigkeit | Ecofeed = Futterverwertung | CMS = Gesamtzuchtwert mit Schwerpunkt Käseausbeute USA



# 10+3 | GESEXTES SPERMA



Name	HB-Nr.	A2A2	BB	Befr.	Vater	MV	RZG	RZ€uro	Tö./Herd.	RZM	RZE	RZS	RZN	RZR	Geb	RZD	RZGes	aAa	Extras
♦ Brook	509339	•	•		Balisto	Denim	156	-	1885/1102	145	116	125	125	109	114	92	-	234	
Crown	509171	•		•	Charley	Silver	162	+2672	genom.	149	124	124	127	110	112	108	112	423	
Dynamo	508420				Rubicon	Robust	150	+1976	262/37	145	114	115	120	100	106	96	104	453	
Elapse	508230	•		•	Kingboy	Supersire	135	+1405	156/46	120	123	117	124	108	106	97	113	342	
Erotic-Red	298495				Argo	Jedi	154	+2194	genom.	141	125	119	123	115	101	102	111	234	
Joplin	508260		•		Missouri	McCutchen	135	+1343	100/41	116	124	122	125	104	106	98	112	324	20+8 Rabatt
Merryguy	509061			•	Charley	Montross	155	+2506	genom.	154	113	108	116	110	108	100	110	534	
♦ Pikachu	509681	•			Charl	Gymnast	161	+2645	genom.	159	121	106	117	110	110	108	110	n.v.	
Rocky	507692				Mogul	Domain	133	+1144	1466/243	122	127	110	118	104	112	106	103	234	
♦ Seabiscuit	509752	•			Outback	Superstar	157	+2483	genom.	138	119	123	130	113	116	105	120	n.v.	
Skyline	499200	•	•		Semino	Battlecry	153	+2300	genom.	133	123	129	131	111	104	105	123	324	
Swift	508766	•	•	•	Superhero	Tuffenuff	150	+1977	genom.	141	127	106	121	105	86	107	109	324	20+8 Rabatt

Name	HB-Nr.	A2A2	BB	Befr.	Vater	MV	TPI	NMS	Tö./Herd.	CMS	PTAT	SCS	PL	DPR	Geb	Mbk	Health	aAa	Extras
Arrow	509363				King Doc	Monterey	2695	+450	g USA	467	+2,91	2,93	+2,8	-0,3	2,4	102	+3,3	243	
Crushtime	508858			•	Crush	Mogul	2005	-157	g USA	-144	+2,98	2,94	-1,7	-2,6	2,0	101	-3,1	243	20+8 Rabatt
Hemi-PP	508930				Answer	Powerball	2424	+359	g USA	352	+1,04	3,10	+0,6	-1,2	2,2	101	-1,9	243	20+8 Rabatt
Lotto-Red CV	298526				Avalanche	Doorman	2186	+44	g USA	52	+2,77	2,81	+0,3	-1,4	2,5	94	+1,9	234	
Maker	509218	•			Saloon	Kingboy	2468	+247	g USA	228	+3,26	2,94	-0,7	-2,0	2,6	101	-0,3	243	
Niche	509097				Rubicon	Montross	2701	+597	g USA	615	+1,36	2,84	+5,4	-0,1	2,6	102	+3,8	243	
♦ Pikachu	509681	•			Charl	Gymnast	2811	+694	g USA	715	+0,57	2,80	+4,6	-0,2	1,8	103	+4,3	n.v.	
Taz	508514				Rubicon	AltaOak	2658	+597	138/16	608	+0,58	2,94	+4,1	-0,4	1,8	103	+2,7	246	

## JERSEY

Name	HB-Nr.	A2A2	BB	Befr.	Vater	MV	JPI	NMS	Töchter	CMS	PTAT	JUI	SCS	PL	DPR	Mbk	Health	aAa	Extras
Cubswin-PP	409944			•	Slugger-P	Upbeat	72	301	genom.	345	+1,00	+5,3	2,95	+2,4	-1,5	99		435	
Name	HB-Nr.	A2A2	BB	Befr.	Vater	MV	NTM	Y	Töchter	Körper	Fund.	Euter	Zellzahl	PL	DPR	Mbk	Health	aAa	Extras
VJ Violent-P	409925	•	•	•	VJ Quintana	Nikon P	+0	108	genom.	118	87	96	91	103	96	95	106	423	

# 10+2 | GESEXTES SPERMA



Name	HB-Nr.	A2A2	BB	Befr.	Vater	MV	RZG	RZ€uro	Tö./Herd.	RZM	RZE	RZS	RZN	RZR	Geb	RZD	RZGes	aAa	Extras
Delta-Lambda	508317		•	•	Delta	Numero Uno	152	-	632/189	140	135	118	116	108	106	117	-	432	
Doble-RF	509172				Salvatore	Rubicon	151	+2200	genom.	136	127	116	126	107	109	91	116	243	
Johnboy	509544	•			Redrock	Dynamo	157	+2479	genom.	151	126	106	118	110	102	94	110	432	
Jordy-Red CV	889496				McGucci	Gold Chip	107	-	362/200	90	153	101	102	89	92	112	-	216	
Murphy	509495				Charl	Delta	159	+2465	genom.	146	120	121	122	118	111	112	113	243	
Rubicon	507585			•	Mogul	Robust	156	+2237	7123/1289	149	124	109	129	92	103	99	106	432	
♦ Spot-On-PP	499144	•			Hotspot-P	Board	148	+1956	genom.	133	128	108	124	111	112	109	113	n.v.	

Name	HB-Nr.	A2A2	BB	Befr.	Vater	MV	TPI	NMS	Tö./Herd.	CMS	PTAT	SCS	PL	DPR	Geb	Mbk	Health	aAa	Extras
Dawson	509096	•			Duke	Draco	2787	+622	g USA	614	+1,71	2,94	+3,1	-2,4	2,3	96	+2,4	234	
Delta-Lambda	508317		•	•	Delta	Numero Uno	2726	+516	632/189	536	+2,55	2,76	+3,5	-0,2	1,8	108	+4,7	432	
Johnboy	509544	•			Redrock	Dynamo	2796	+646	g USA	693	+1,63	2,88	+4,1	-0,4	2,4	96	-0,4	432	
Jones	509447				Rubicon	Josuper	2793	+691	g USA	726	+1,63	2,78	+4,4	-1,3	1,9	104	+2,9	435	
Lucid-Red	298522	•	•		Splendid-P	Denver	2743	+641	g USA	678	+1,31	2,90	+3,8	-0,9	3,0	106	+4,8	243	
♦ Miami	509669	•	•		Nightcap	Dynamo	2883	+718	g USA	751	+1,80	2,71	+5,6	-0,4	1,8	102	+4,0	243	
Mirand-PP-RF	509276	•			Zipit-P	Kingboy	2409	+249	g USA	235	+2,74	3,03	+0,8	-0,5	2,1	107	-2,0	n.v.	
♦ Monopoly-Red	298556				Salvatore	Delta	2472	+329	g USA	324	+2,03	2,81	+2,3	-0,5	1,6	98	+2,5	231	
Moovin-RF	509297				Avalanche	Bradnick	2186	-8	g USA	2	+3,79	2,99	-0,4	-2,7	3,7	99	-0,5	234	
Murphy	509495				Charl	Delta	2830	+718	g USA	728	+0,93	2,83	+5,9	+1,2	1,4	107	+4,4	243	
Rubicon	507585			•	Mogul	Robust	2755	+681	7123/1289	710	+1,27	2,88	+4,5	-2,2	2,1	100	+1,8	432	
Twitch	509336				Helix	Delta	2928	+755	g USA	777	+1,53	2,83	+4,1	+0,7	1,5	107	+3,9	426	
♦ Werner	509810	•			Dedicate	Frazzled	2856	+741	g USA	758	+1,34	2,64	+7,7	+0,9	1,8	102	+6,4	432	

## JERSEY

Name	HB-Nr.	A2A2	BB	Befr.	Vater	MV	NTM	Y	Töchter	Körper	Fund.	Euter	Zellzahl	PL	DPR	Mbk	Health	aAa	Extras
VJ Gislev	409877	•	•		VJ Hihl	VJ Lure	+21	121	1082	109	99	105	111	108	97	106	103	342	
VJ Kantona	409994	•	•	•	VJ Klov	VJ Hilario	+23	112	genom.	118	114	121	114	108	106	88	105	561	

## WAGYU GESEXT WEIBLICH UND GESEXT MÄNNLICH, BEIDES IN 4M, BEIDES 10+2

Name	HB-Nr.	Abstammung	Linie	Stärken
Lord of the Rings	202903	Shigefuku J1822 FB6538 x Mazda FB103 x Kitaguni JR	75% KED, 12 TAJ, 8% SHI	Rotationsgruppe A, perfekte Anpaarung auf alle Tajima-Linien

Die Preise sind empfohlene Endverbraucherpreise ab Ihrer jeweiligen Besamungsstation in EURO  
 Sämtliche Bullen in den Listen sind \*TY und \*TL. | Alle Bullen sind CDH-frei. Alle Bullen außer Lotto-Red und Jordy-Red sind TV.

508260 JOPLIN

konv.: 10+4 · gesext: 10+3  
20+10 20+8

Missouri X VG-88 McCutchen X VG-85 Observer X VG-87 Bolton,  
Lead Mae EX-95 Fam.

Joplin-Töchter bei Meyer, Kettenkamp



- ★ Top Euter
- ★ Viel Milch
- ★ Sehr hohe Besitzerzufriedenheit
- ★ Top Befruchter!

SexedULTRA 4M

499144 SPOT-ON-PP

konv.: 10+3 · gesext: 10+2

Hotspot-P X VG-85 Board X GP-84 Balisto X Epic X VG-86 Mr.Sam

KNS Missboard VG-85 (Mutter)



- ★ Nr.8 aller verfügbaren reinerbig hornlosen PP-Bullen weltweit
- ★ Exterieur: Nr.1 RZE unter den höchsten 25 PP- Bullen weltweit!
- ★ Komplett und fehlerfrei

SexedULTRA 4M

509171 CROWN

konv.: 10+3 · gesext: 10+3

Charley X EX-91 Silver X VG-88 Beacon

Silver 42405-4442 EX-91 (Mutter)



- ★ Spitzenvererber der Rasse!
- ★ 162 gRZG
- ★ Überraschend testende Nachkommen
- ★ Fehlerlos auf höchstem Niveau

509544 JOHNBOY

gesext: 10+2

Redrock X Dynamo X VG-88 Silver X VG-86 Robust X VG-87 Freddie X Ramos Jelly VG-85

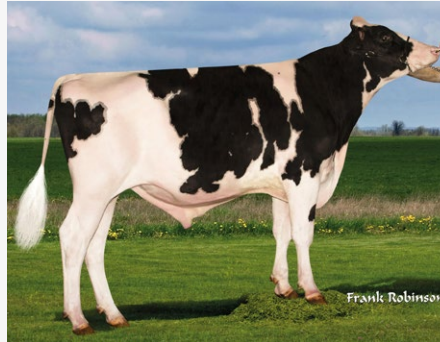

- ★ Spitzenbulle
- ★ 157 gRZG und 126 RZE
- ★ Fehlerloses Zuchtwertprofil
- ★ Perfektes Linear

SexedULTRA 4M

499200 SKYLINE

konv.: 10+4 · gesext: 10+3

Semino X Battlecry X GP-83 Mogul X VG-88 Super X EX-90 Shottle,  
Rudy Missy EX-92 Fam.



- ★ Hohes Gesamtniveau: +2300 RZ€ u. 153 gRZG
- ★ Überraschender Gesundheitsvererber (123 RZGesund)
- ★ Sehr gute Euter

SexedULTRA 4M

298495 EROTIC-RED

konv.: 10+4 · gesext: 10+3  
20+10

Argo X EX-90 Jedi X VG-89 Olympian X VG-86 Epic X VG-86 Boliver X Outside Dabble EX-91 Fam.



- ★ Rotbunter Spitzenbulle aus Outside Dabble
- ★ Leistung und Fitness
- ★ Euter
- ★ 154 gRZG und 125 RZE

SexedULTRA 4M

202974 LALA

männlich gesext: 25+6

Winston van Perenhof X Felicien de Courriault  
WEISSBLAUE BELGIER



- ★ Kurze Trächtigkeitsdauer (278 Tage)
- ★ Männlich gesext in 4M Sperma
- ★ Sehr leichter Kalbeverlauf (97,5% leicht)

SexedULTRA 4M

409944 CUBSWIN-PP

gesext: 10+3

Slugger-P X Upbeat X Armani-P



- ★ Reinerbig hornloser Überflieger
- ★ Top-Exterieur und Euter
- ★ Hohe Inhaltsstoffe

SexedULTRA 4M



## 509681 PIKACHU

konv.: 10+4 · gesext: 10+3

Charl X Gymnast X GP-84 Battlecry X Police X VG-86 Bookem X VG-89 M-O-M



- ★ Top Bullenvater
- ★ 161 gRZG und >2800 gTPI
- ★ +2645 RZ€, überragende Leistung

SexedULTRA 4M

## 508317 DELTA-LAMBDA

gesext: 10+2

Delta X EX-91 Numero Uno X VG-86 Snowman X Lila Z EX-94 Familie

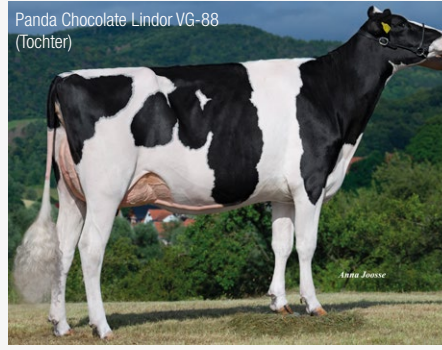

Panda Chocolate Lindor VG-88 (Tochter)

- ★ Einer der weltweit begehrtesten Vererber!
- ★ Leistung und top Exterieur
- ★ In allen Systemen
- ★ 152 gRZG und 135 RZE

SexedULTRA 4M

## 509752 SEABISCUIT

konv.: 10+4 · gesext: 10+3

Outback X Superstar X VG-87 Supershot X EX-90 Mogul X VG-86 Observer X EX-94 Shottle

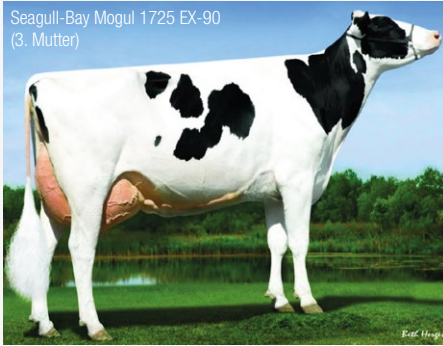

Seagull-Bay Mogul 1725 EX-90 (3. Mutter)

- ★ Gesundheit und Fitness auf Topniveau
- ★ Nutzungsdauer
- ★ Pedigree
- ★ 157 gRZG und 120 RZGesund

SexedULTRA 4M

## 508766 SWIFT

konv.: 10+4 · gesext: 10+3  
20+8

Superhero X EX-90 Tuffenuff X VG-87 Mogul X VG-86 Ross X Ramos 1200 EX-94



T Gen AC Mogul Rossi VG-87 (Großmutter)

- ★ Viel Milch aus guten Eutern
- ★ Perfekte Becken, Klauengesundheit
- ★ BB und A2A2
- ★ 150 gRZG und 127 RZE
- ★ Top Befruchter!

SexedULTRA 4M

## 509276 MIRAND-PP-RF

gesext: 10+2

Zipit-P X VG-88 Kingboy X VG-87 Ladd-P X VG-86 Snowman



Snowbiz Ladd Marshmallow VG-87 (Großmutter)

- ★ Reinerbig hornlos und RF
- ★ Exterieurvererber
- ★ Perfektes Linearprofil
- ★ +2,74 PTAT und +962 Milch

## 508872 MITCHELL

konv.: 10+4

Mitchell X GP-83 Bombero X VG-85 Mayfield X VG-88 Iota X VG-85 Mega-Man

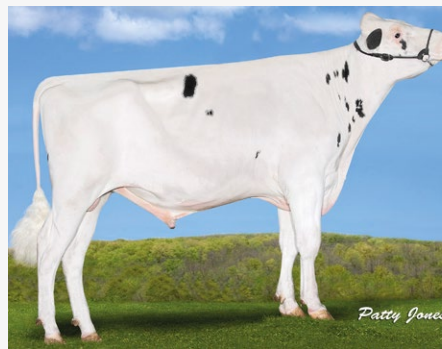

- ★ Das Komplettpaket
- ★ 2800 gTPI und +2,30 PTAT
- ★ Etwas andere Blutführung

## 509339 BROOK

konv.: 10+3 · gesext: 10+3

Balisto X Denim X Ramos X O-Man



- ★ Tö.-geprüft auf höchstem Niveau!
- ★ Extreme Inhaltsstoffe
- ★ Modernes Linear, Roboter geeignet
- ★ 156 RZG

## 509775 CAMBRIDGE

konv.: 10+4

Commander X VG-88 Maxim X EX-90 Shottle X 5 Generationen VG/EX, Snowman Fam.



Cambridge Tochter Franza

- ★ Spitzeneuter: 146 (!)
- ★ Fast 200 eingestufte Töchter: 136 RZE
- ★ Gute Melkbarkeit

# Kundengeschenke zur **EuroTier** Rabattaktion

## Treuegeschenk zu jeder Bestellung

Zu jeder Bestellung erhalten Sie unser hochwertiges digitales Fieberthermometer gratis.



## Geschenke ab einer Bestellmenge von mindestens 50 Portionen (Sie haben die Wahl)

### 1 | STG Softshelljacke Herren

Hochwertige Softshelljacke der Marke Regatta Octagon II (Farbe blau). In vielen Größen verfügbar.

### 1 | STG Latzhose Herren

Arbeitslatzhose Würth MODYF Basic (Farbe royalblau). In vielen Größen verfügbar.

### 2 | STG Softshelljacke Damen

Hochwertige Softshelljacke der Marke Regatta Octagon II (Farbe pink). In vielen Größen verfügbar.

### 2 | STG Latzhose Damen

Arbeitslatzhose Fashion Securite (Farbe pink). In vielen Größen verfügbar.



## Fleischpaket vom Fullblood Wagyu-Ochsen

Hochwertiges Fleischpaket vom 100% Fullblood Wagyu-Ochsen, aus eigener Produktion in Münster-Albachten. Die Rasse Wagyu stammt aus Japan und ist bekannt für ihre starke Marmorierung. Es ist das teuerste Rindfleisch der Welt. Das Fleischpaket besteht aus sechs Wagyu Burger Patties à 180g und fünf Wagyu Bratwürsten (ca. 0,6 kg). Das Fleisch wird per Kurier tiefgefroren und kostenfrei zugeschickt.

Weitere Informationen auf [www.wagyu.de](http://www.wagyu.de)





# ZIELGENAU ZÜCHTEN



Verwende ge-  
sextes Sperma,  
um Sicherheit  
in die Züchtent-  
scheidungen zu  
bringen

**+90%**  
ODER HÖHERE  
GESCHLECHTS  
GENAUIGKEIT

Vermehr die besten  
Tiere durch die  
Nutzung von



**WEIBLICH  
GESEXT**



Mehreinnahmen  
durch



**BEEF  
MÄNNLICH**  
auf schwächere Tiere

Befruchtungsergebnisse vergleichbar  
mit **konventionellem Sperma**

# BEEF *on* DAIRY

STgenetics®



**HOLSTEIN  
WEIBLICH**

Nutze die Vorteile von  
**Beef Bullen**

**BEEF  
MÄNNLICH**

Belege den oberen Teil der Herde mit Holstein weiblich **4M**

- Hohe Selektionsintensität bei weiblicher Nachzucht
- Bessere Ressourcennutzung
- Schneller Zuchtfortschritt

Belege den unteren Teil der Herde mit Beef männlich **4M**

- Männliche Kreuzungskälber bringen höhere Einnahmen
- Einfaches Management - leichte Kalbung, kurze Trächtigkeitsdauer, Heterosis, Vitalität und Qualität
- **4M** männlich gesexte Beef Bullen sind speziell für die Nutzung auf Milchkühen ausgewählt

Bullenname	gesext	HB-Nr.	Bestellportionen	Gratisportionen	Preis € pro Portion
	<input type="checkbox"/>				
	<input type="checkbox"/>				
	<input type="checkbox"/>				
	<input type="checkbox"/>				
	<input type="checkbox"/>				
	<input type="checkbox"/>				
	<input type="checkbox"/>				
	<input type="checkbox"/>				
	<input type="checkbox"/>				

## Auswahl Geschenke

Zu jeder Bestellung erhalten Sie ein Fieberthermometer gratis.

Gerne erhalte ich ein Fieberthermometer gratis dazu



## Geschenke ab einer Bestellmenge von 50 Portionen

Ab einer Bestellmenge von min. 50 Portionen können Sie von den folgenden Geschenken eines auswählen.

### STG Latzhose Herren (blau)

Verfügbare Größen:

Normal: 44, 46, 48, 50, 52, 54, 56, 58, 60

Schlank: 94, 198, 102, 106, 110

Untersetzt: 25, 26, 27

Ich nehme die STG Herren Latzhose in Größe: \_\_\_\_\_

### STG Latzhose Damen (pink)

Verfügbare Größen: XS (34), S (36/38), M(40/42), L (44/46), XL (48/50)

Ich nehme die STG Damen Latzhose in Größe: \_\_\_\_\_

### STG Softshelljacke Herren (blau)

Verfügbare Größen: S, M, L, XL, XXL, 3XL, 4XL

Ich nehme die STG Herren Softshelljacke in Größe: \_\_\_\_\_

### STG Softshelljacke Damen (pink)

Verfügbare Größen: 36, 38, 40, 42, 44, 46

Ich nehme die STG Damen Softshelljacke in Größe: \_\_\_\_\_



### Fleischpaket vom 100% Fullblood Wagyu-Ochsen

Fleischpaket aus sechs Wagyu Burger Patties und fünf Bratwürsten.

Das Fleisch wird per Kurier tiefgefroren und kostenfrei zugeschickt.

Ich nehme das Wagyu Fleischpaket

Name: \_\_\_\_\_

Straße: \_\_\_\_\_

PLZ, Ort: \_\_\_\_\_

Email: \_\_\_\_\_

Zuständige Besamungsstation: \_\_\_\_\_

Zuständiger STG-Vertreter: \_\_\_\_\_

Unterschrift: \_\_\_\_\_ Datum: \_\_\_\_\_